

Le scanner

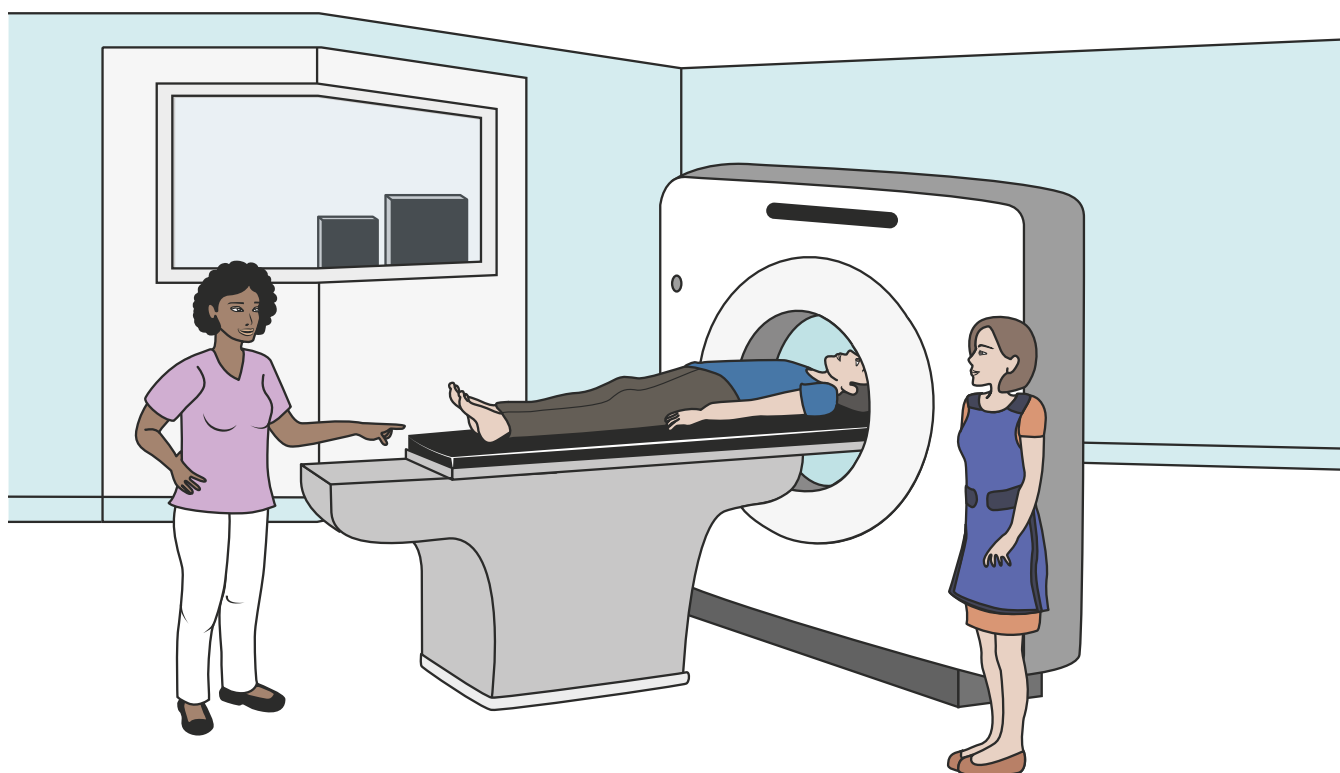

Le scanner, à quoi ça sert ?

Le scanner permet d'avoir des images précises de l'intérieur de mon corps.

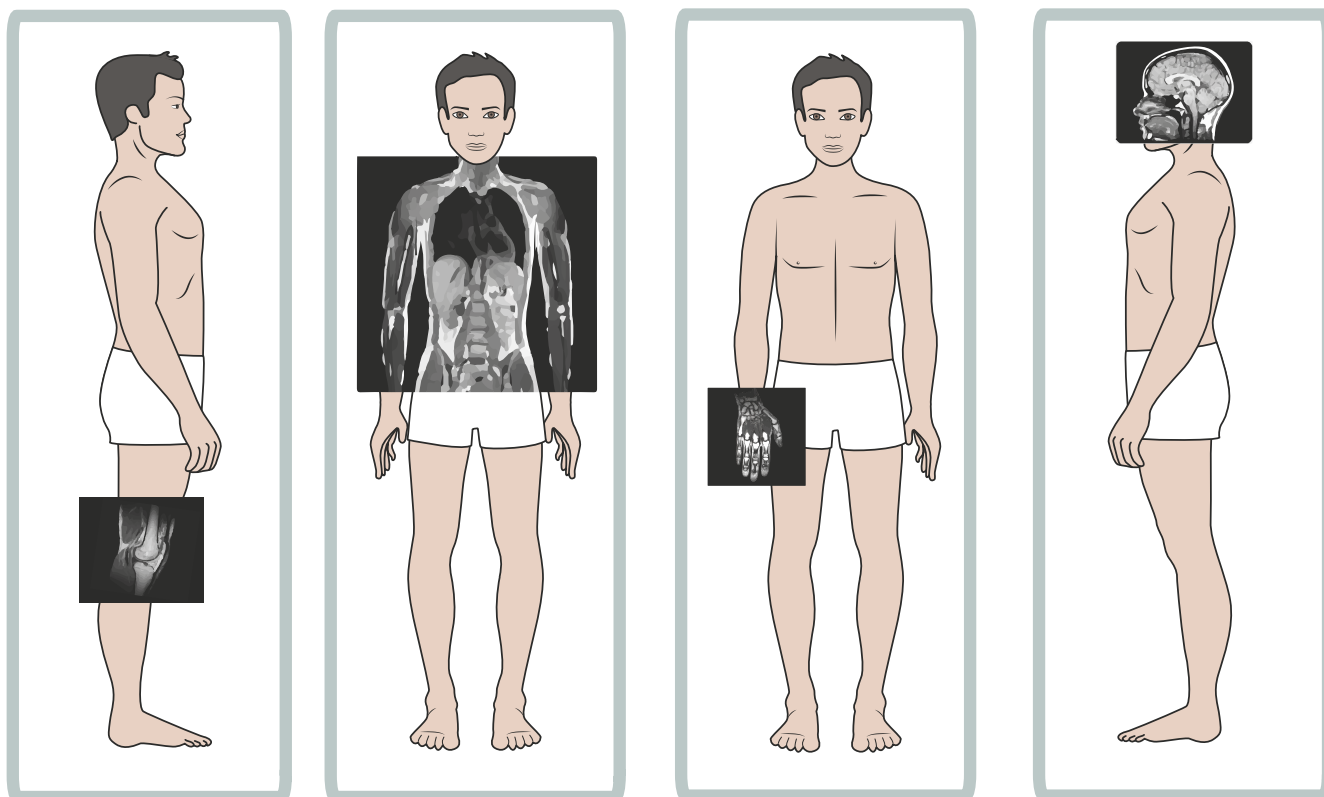

Le scanner permet au docteur de mieux comprendre ma maladie.

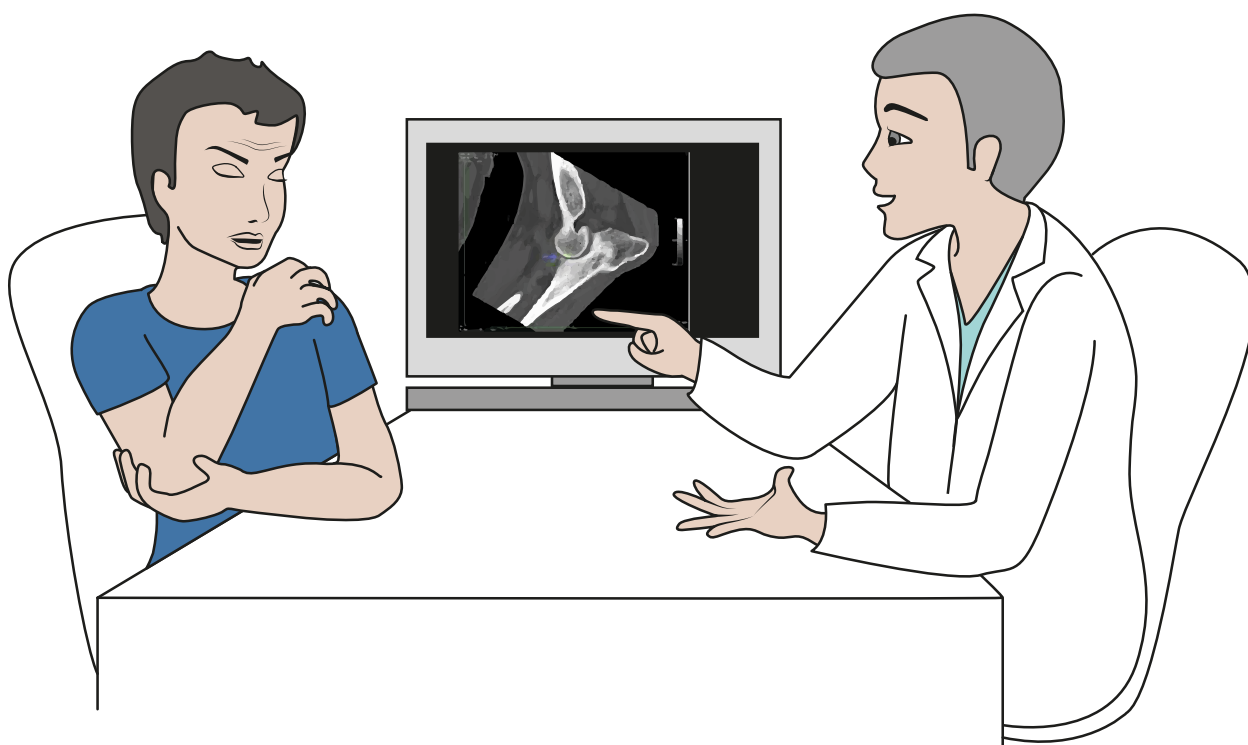

Je peux faire un scanner :

- dans un centre de radiologie,
- à l'hôpital ou dans une clinique.

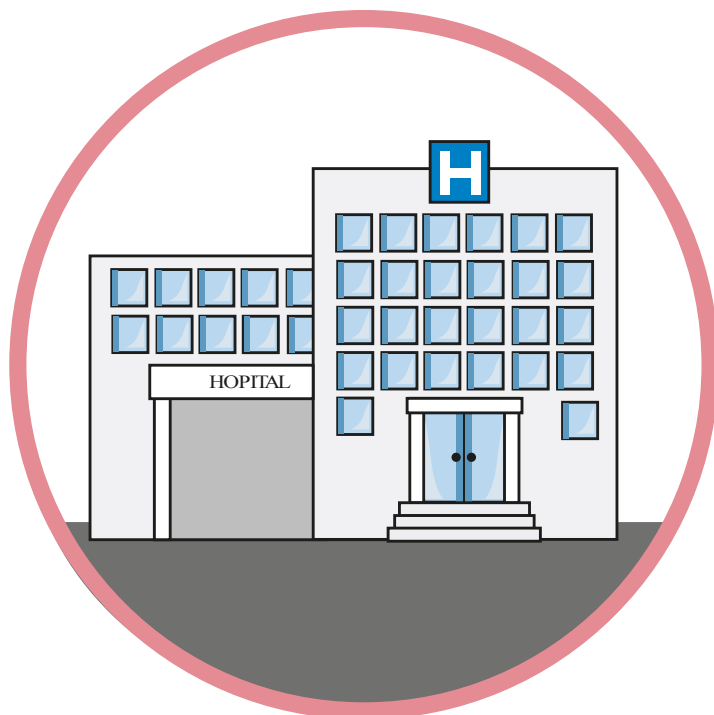
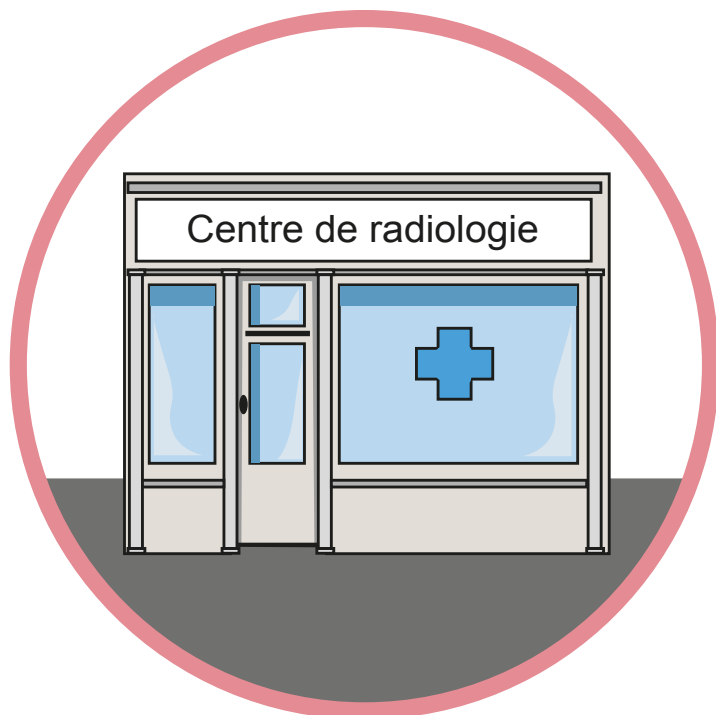

Je donne à l'accueil mon ordonnance, ma carte vitale et ma carte de mutuelle.

- Si la secrétaire me l'a demandé : j'amène aussi mes anciens scanners et mes résultats d'examens.

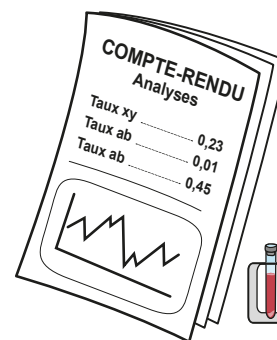
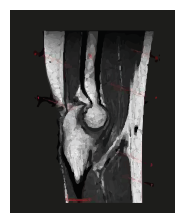
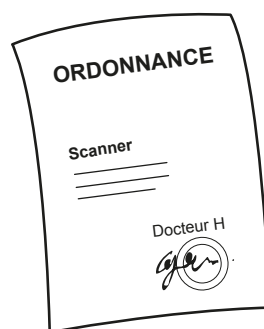
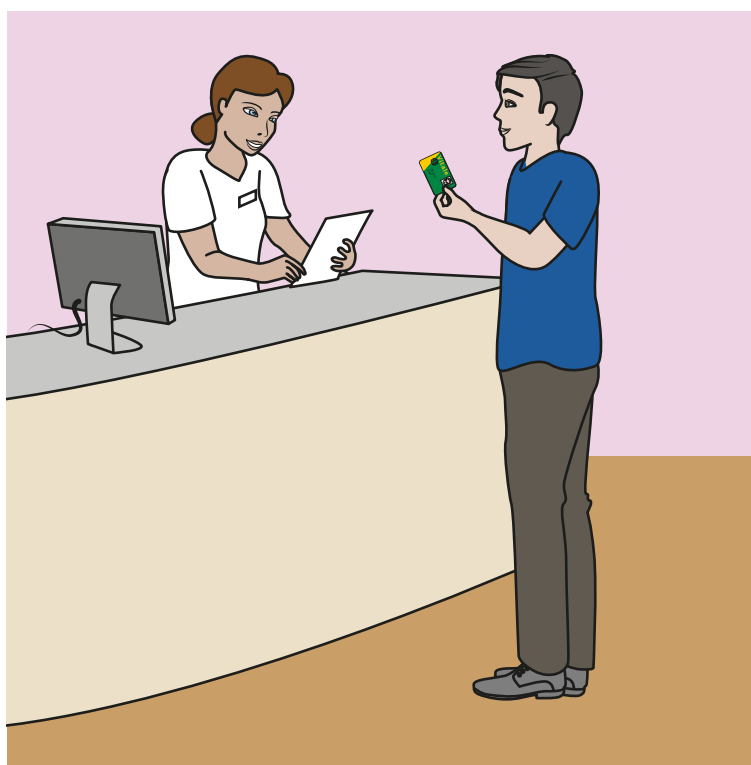

Le scanner ne fait pas mal.

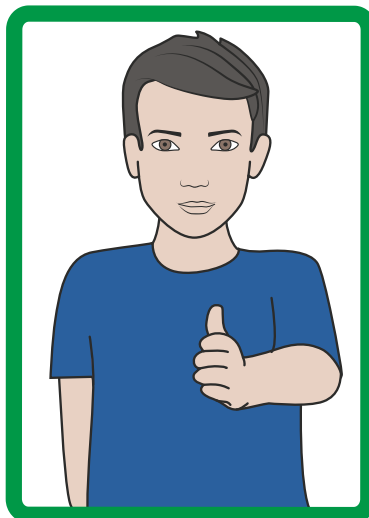

Le scanner dure de 10 à 30 minutes.

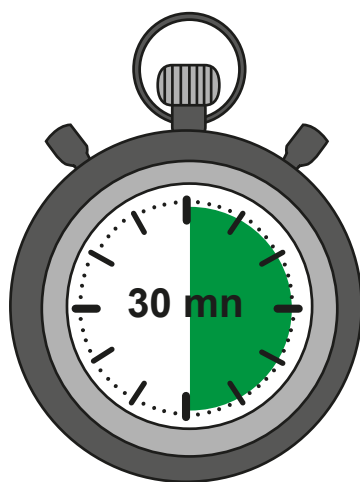

Pour m'aider à ne pas bouger pendant l'examen.

- **je peux prendre un médicament deux heures avant l'examen.**
Mon docteur m'a fait une ordonnance.

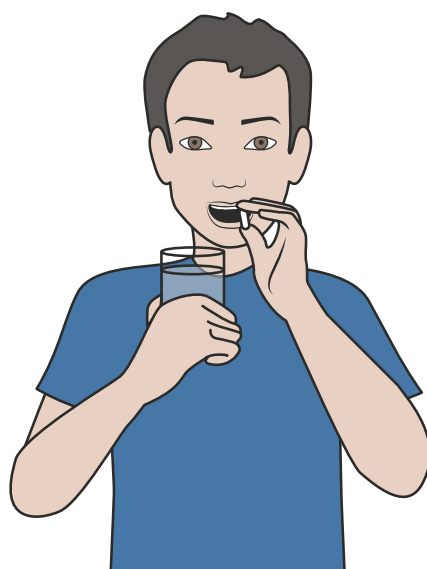

Comment ça se passe, avant le scanner ?

Je vais aux toilettes.

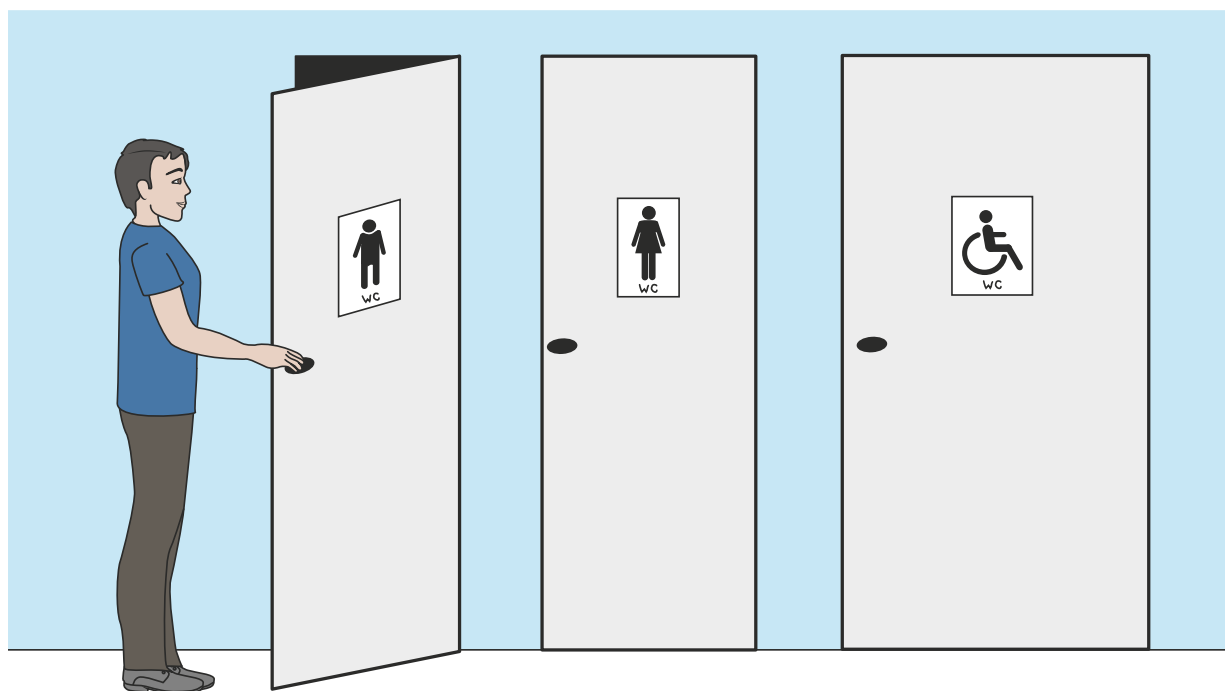

Le manipulateur m'accueille dans un vestiaire.

- Le manipulateur est la personne qui fait le scanner.

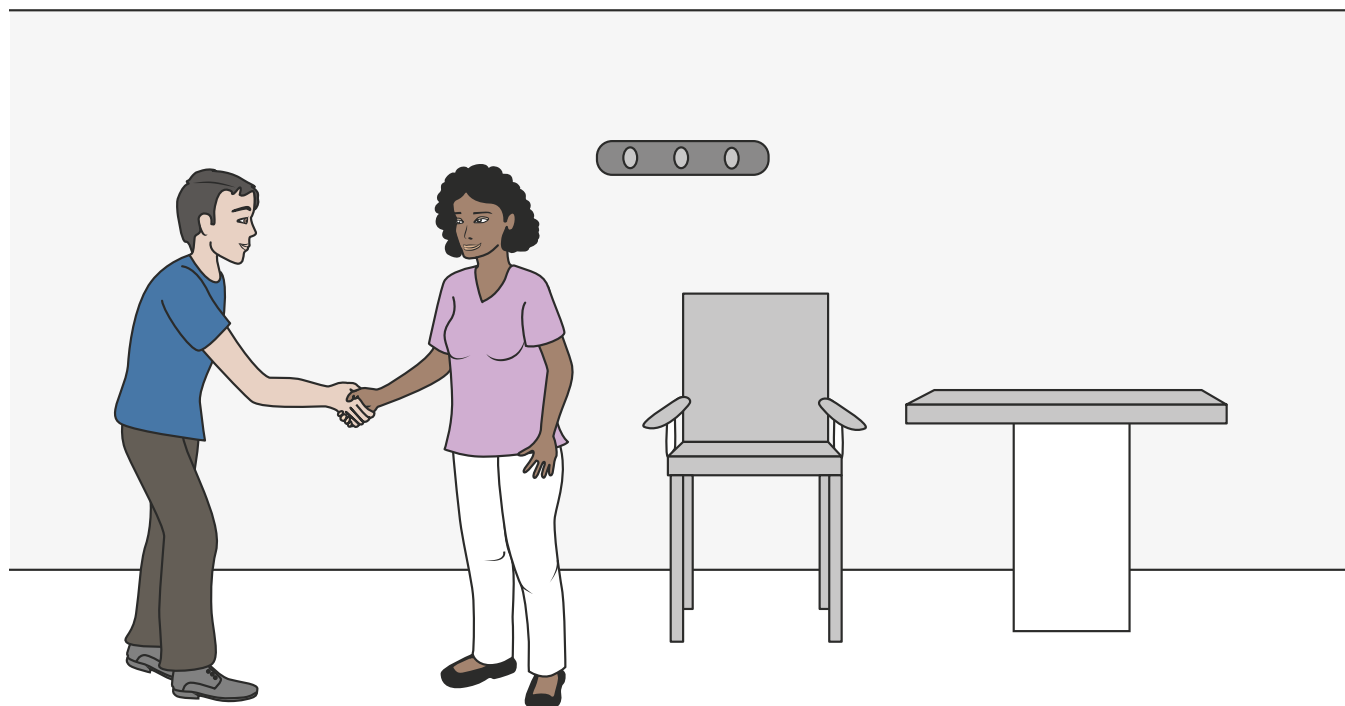

Le manipulateur me demande d'enlever :

- **mes bijoux,**

Je n'oublie pas d'enlever mes boucles d'oreilles et mes piercings.



- **mes lunettes et mon appareil auditif,**

- **tous les objets dans mes poches.**



Le manipulateur peut me demander de retirer certains vêtements.

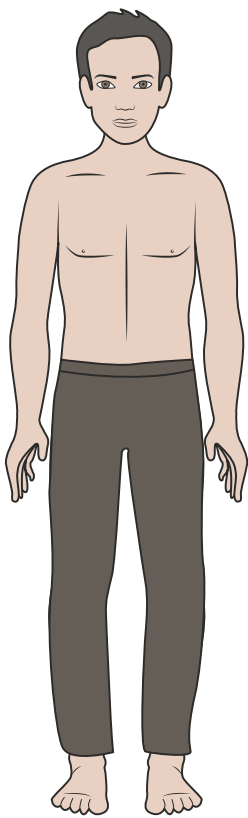

Le haut

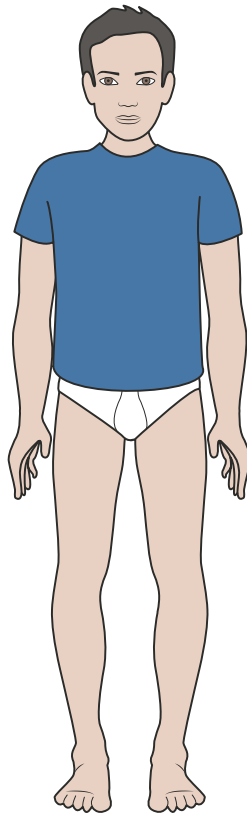

Le bas

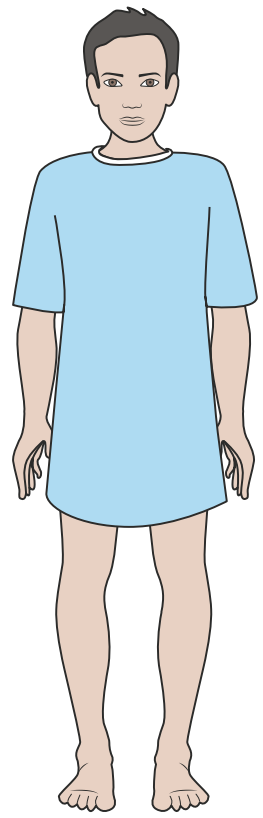

Je peux mettre une blouse

Le manipulateur peut me poser une perfusion.

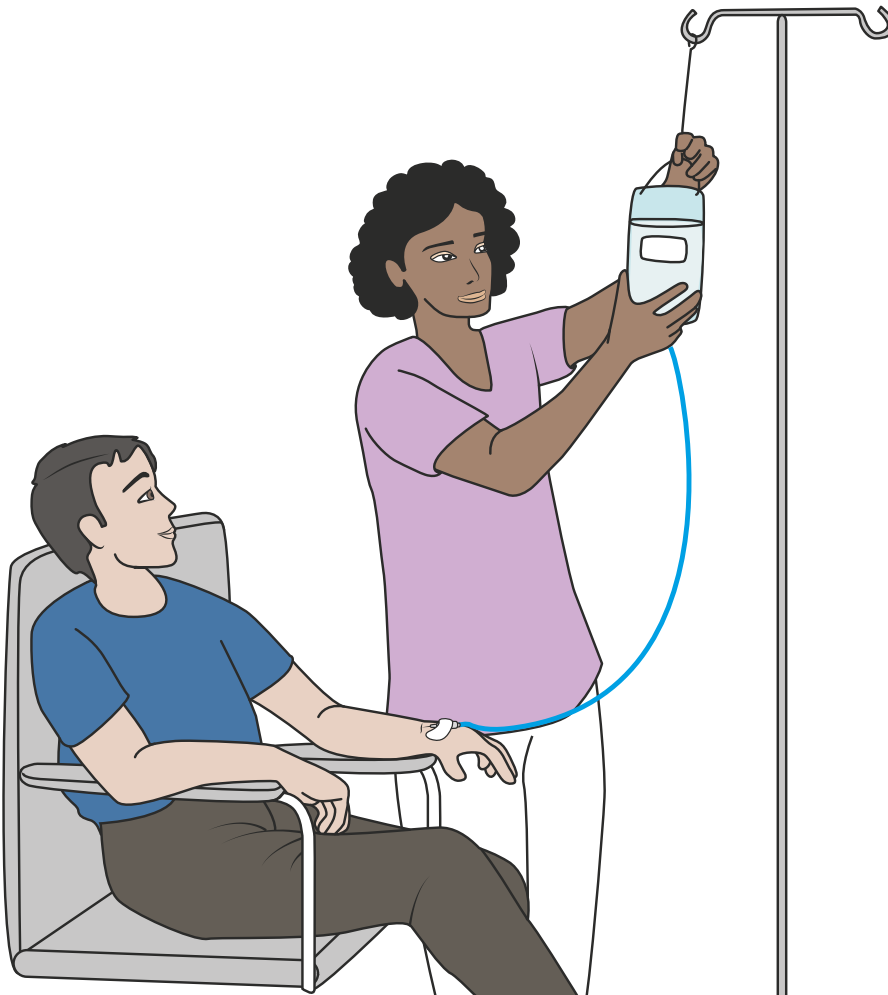

Je rentre dans la salle de scanner.

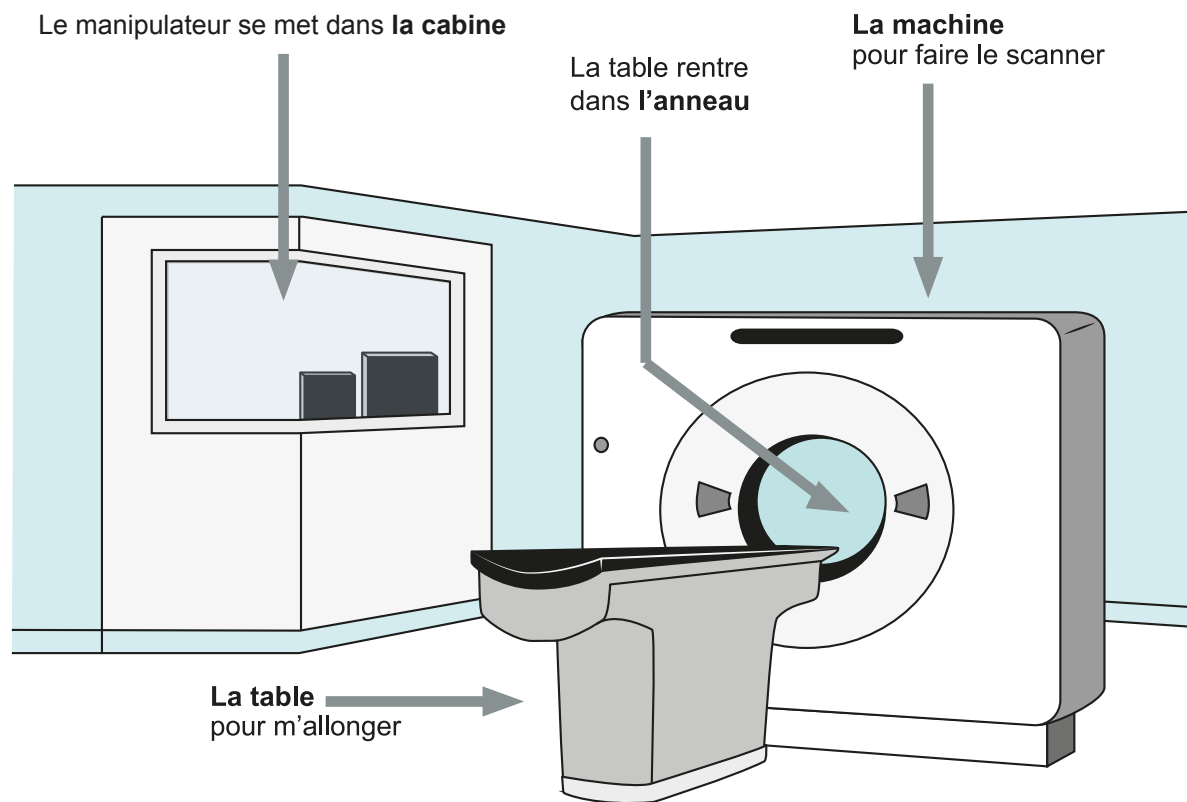

Une personne peut rester avec moi.

Le manipulateur doit donner son accord.

- **Le manipulateur lui donne un tablier.**

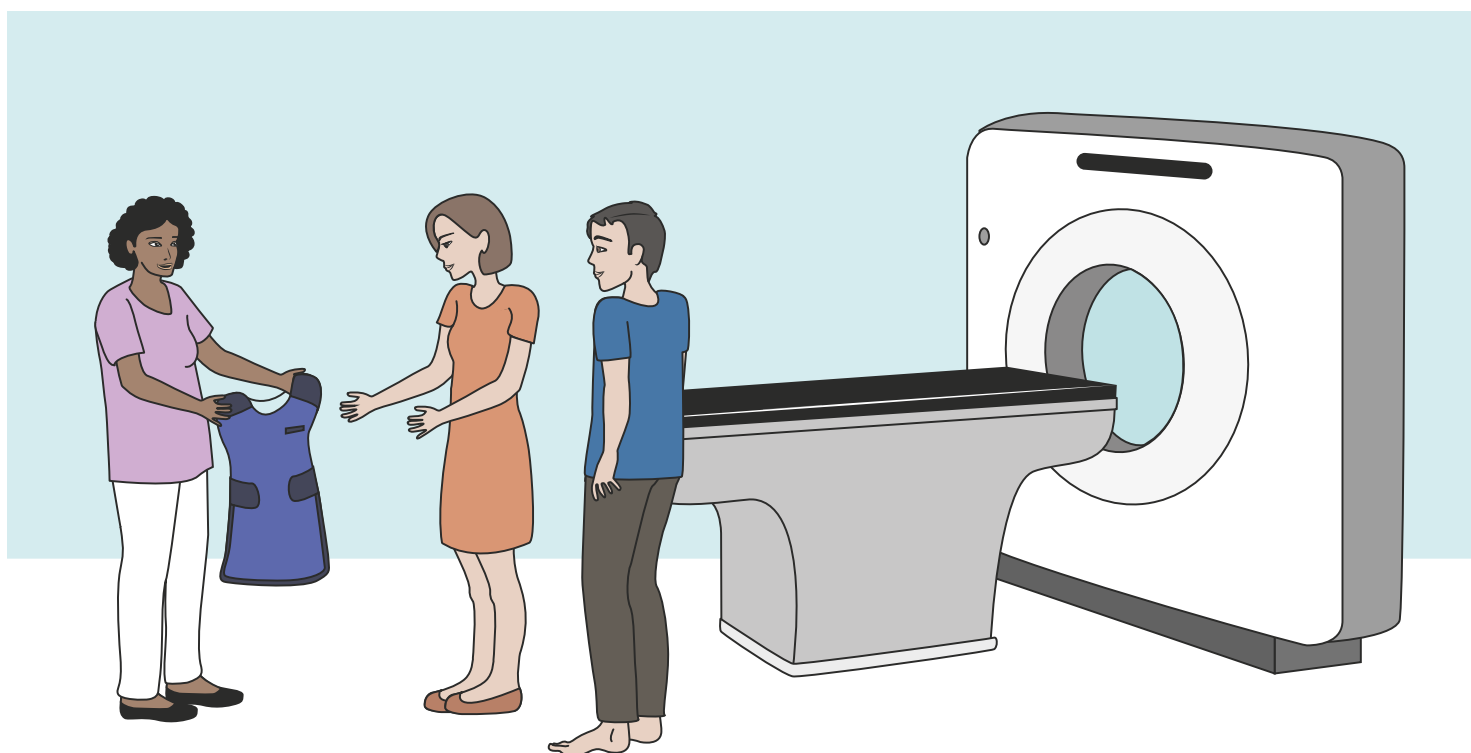

Le manipulateur m'explique ce qui va se passer.



Je m'allonge sur la table d'examen.



Si j'ai froid, le manipulateur peut me mettre une couverture.



Comment ça se passe pendant le scanner ?

La table entre doucement dans l'anneau.

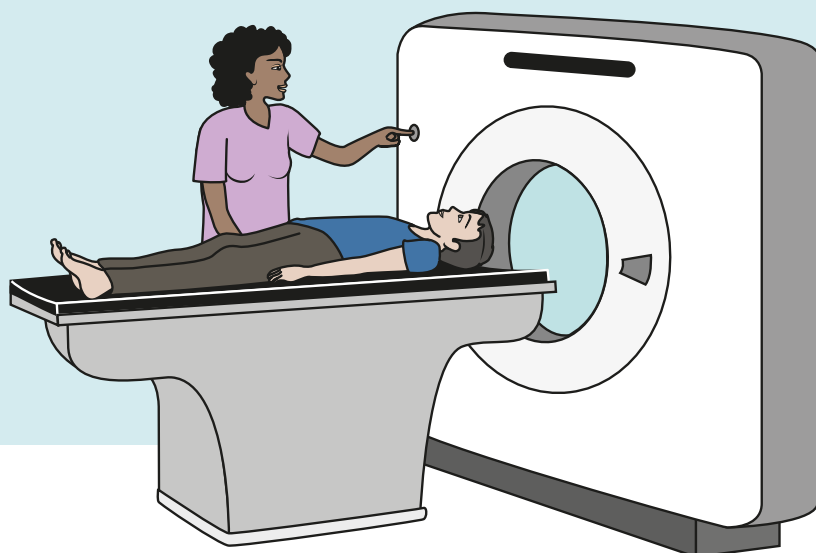

Si j'ai une perfusion, le manipulateur peut mettre un produit dedans.

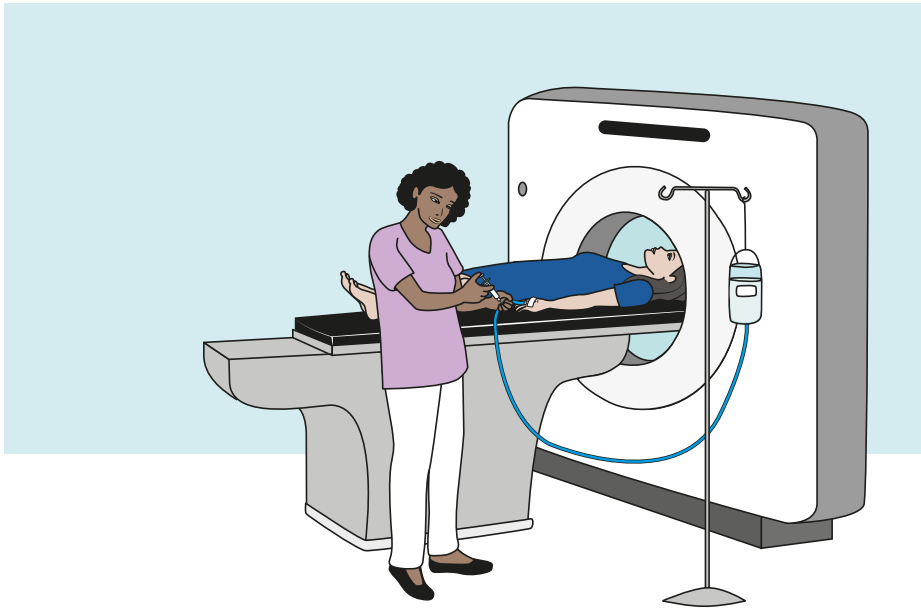

- **Avec ce produit, je peux avoir une sensation de chaleur dans tout le corps.**

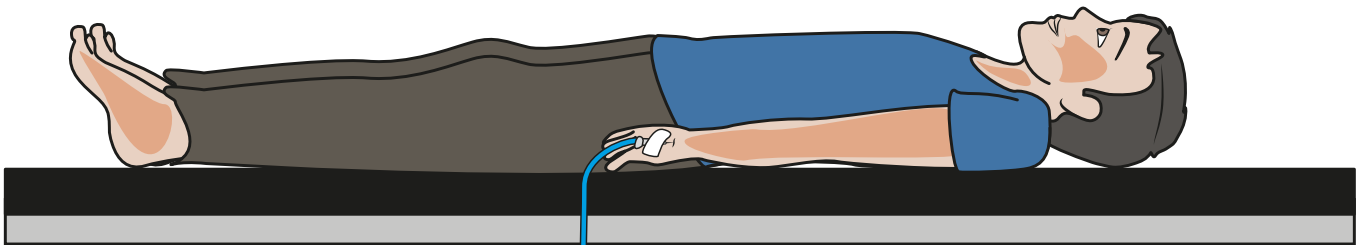

- **Je peux aussi sentir un goût bizarre dans ma bouche.**

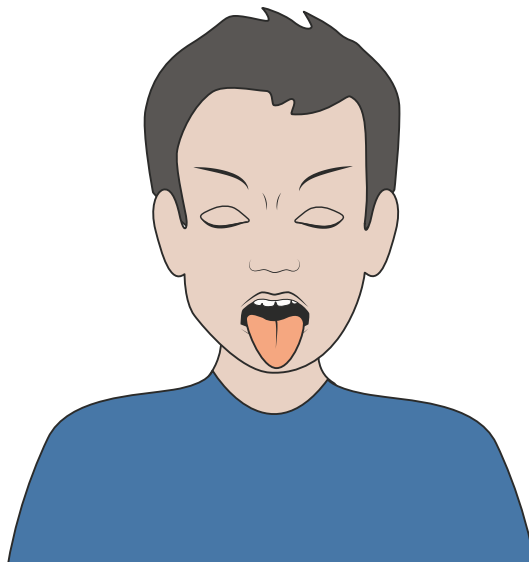

Quand je suis prêt, le manipulateur sort.

- Il va dans la cabine.

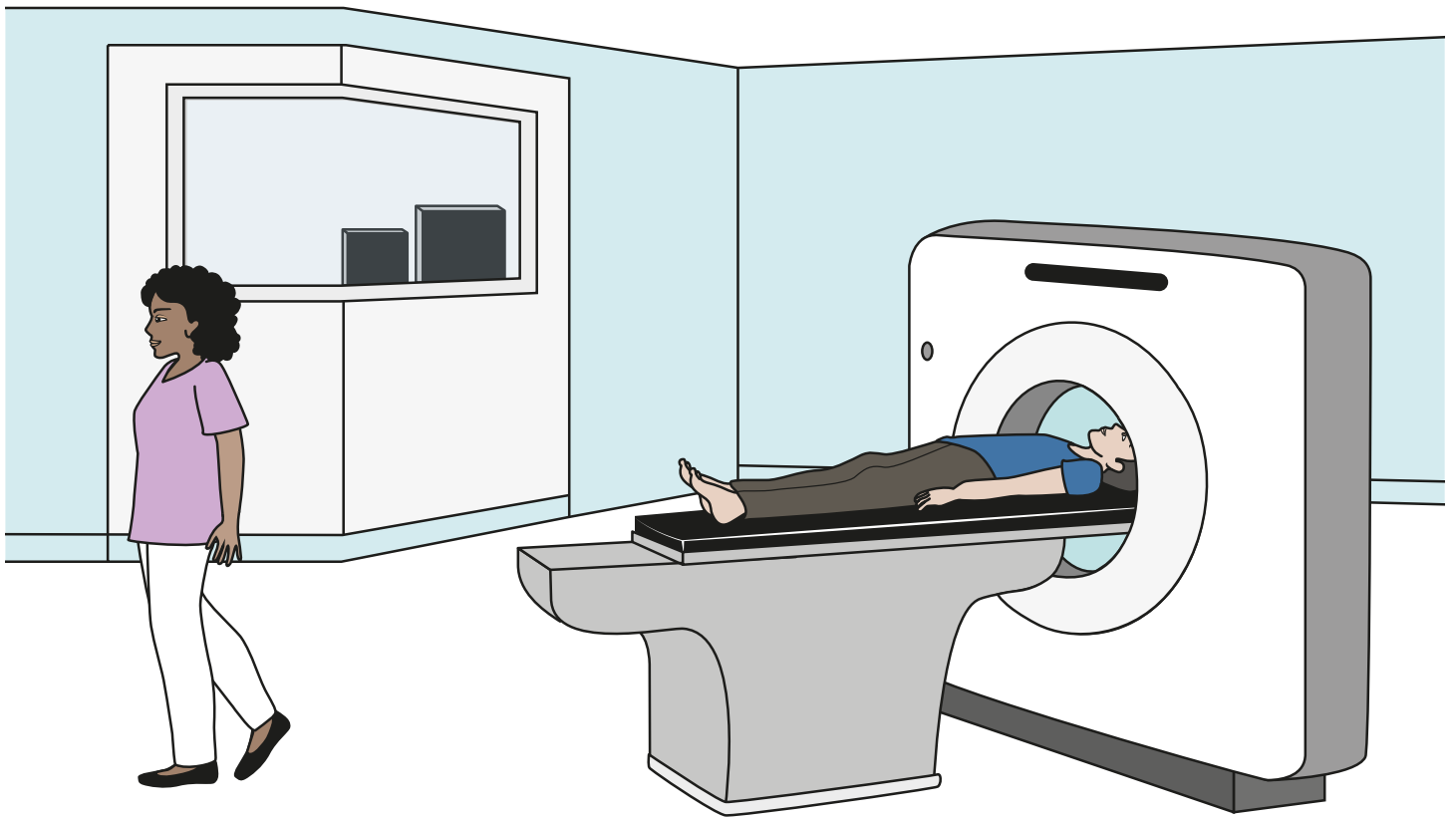

- Le manipulateur me regarde derrière la vitre.

- Nous pouvons parler grâce au micro.

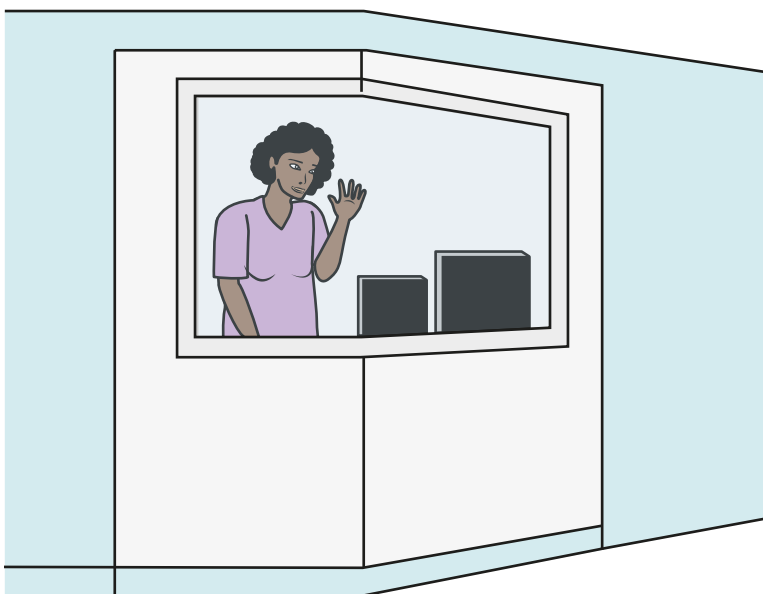

Pendant le scanner, la machine fait un peu de bruit.

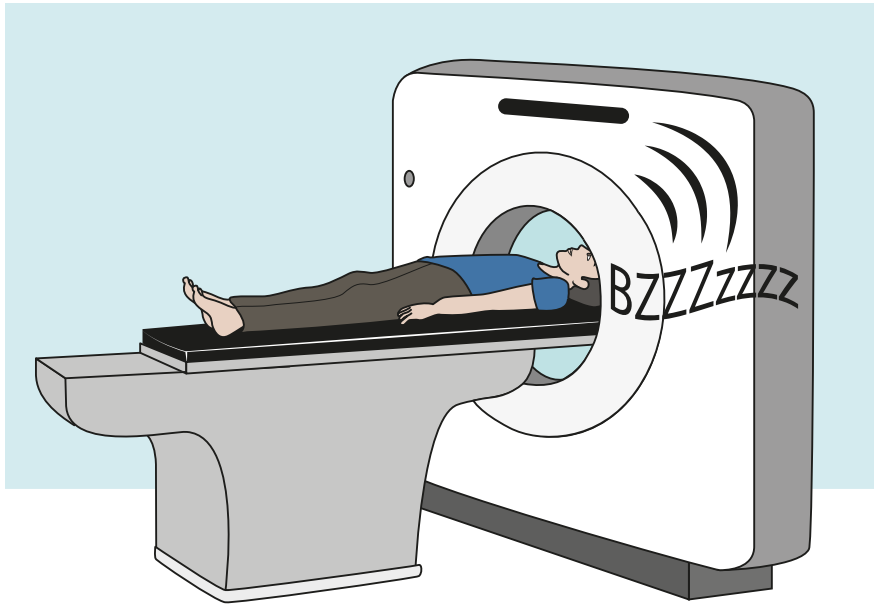

- **Je ne dois pas bouger du tout.**



- **Le manipulateur peut me demander de bloquer ma respiration.**



Comment ça se passe, après le scanner ?

A la fin de l'examen, la table sort doucement de l'anneau.

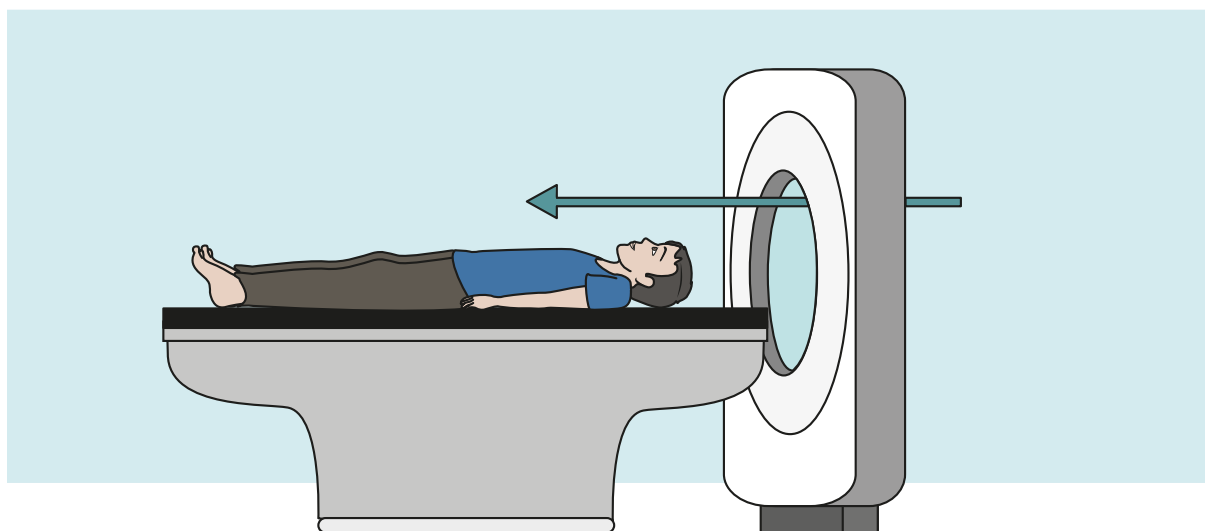
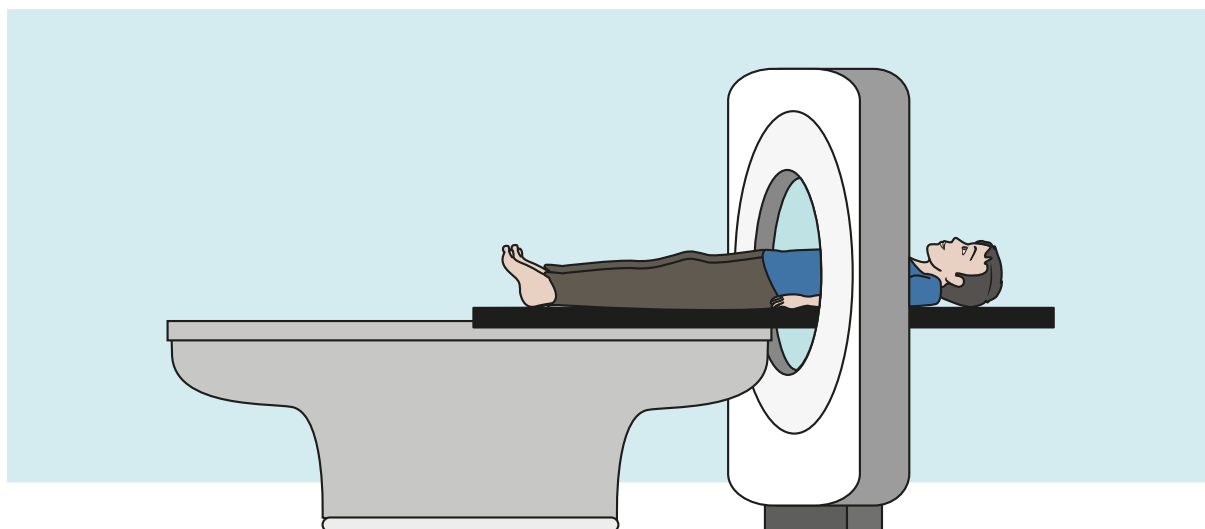

Si j'ai une perfusion, le manipulateur l'enlève.

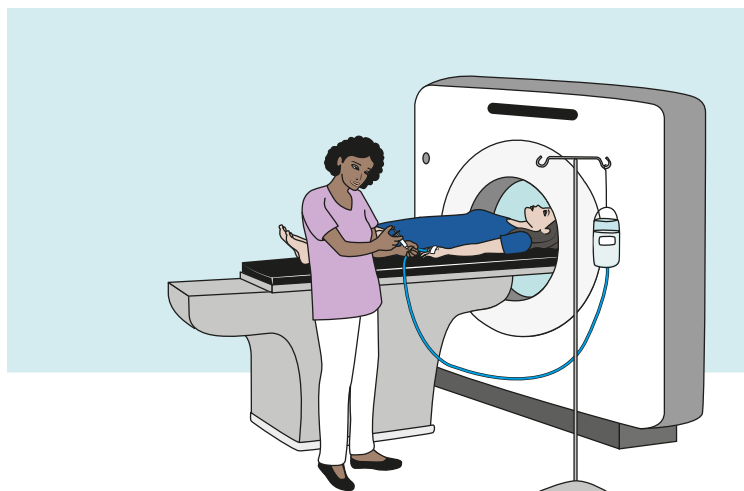

Je m'habille et reprends mes affaires.

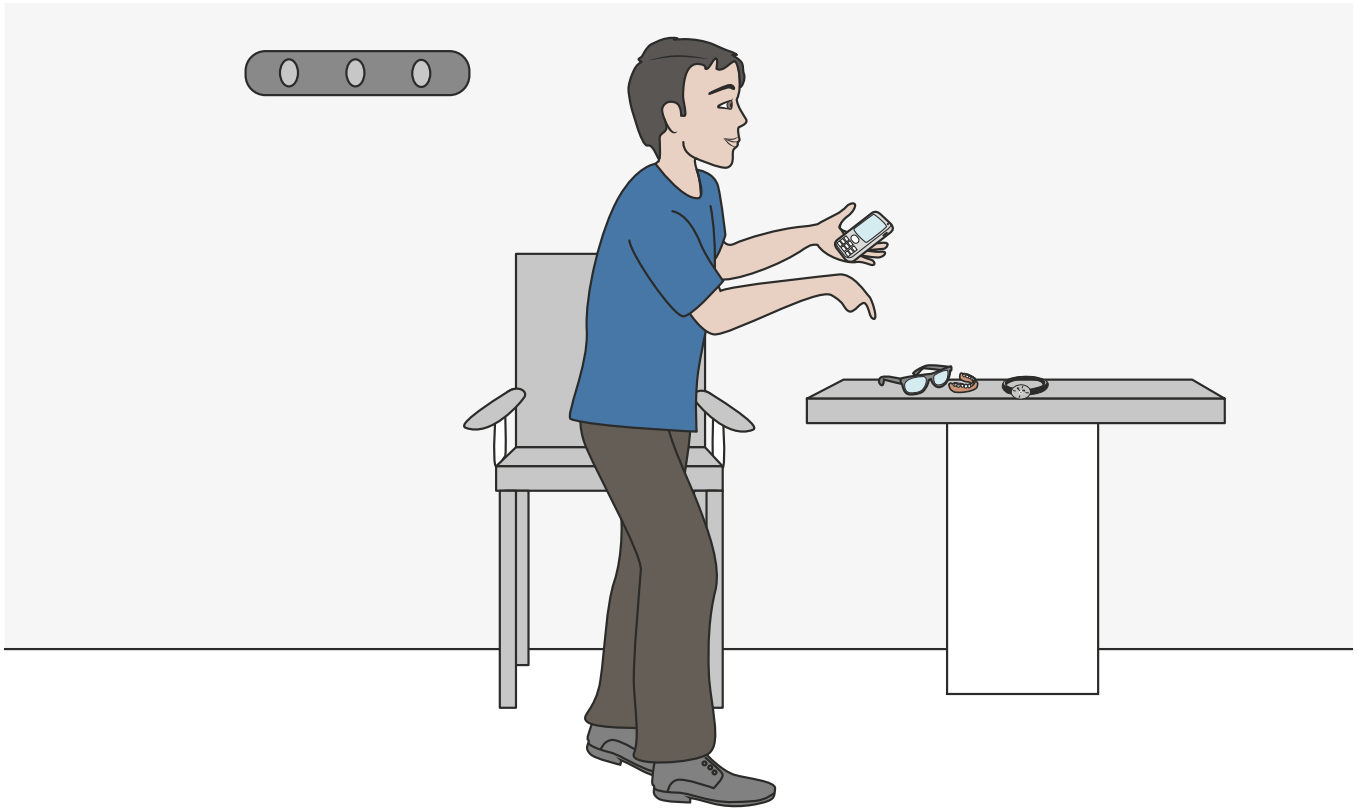

Le radiologue me dit ce qu'il a vu sur le scanner.

Le radiologue est le docteur qui analyse les images du scanner.

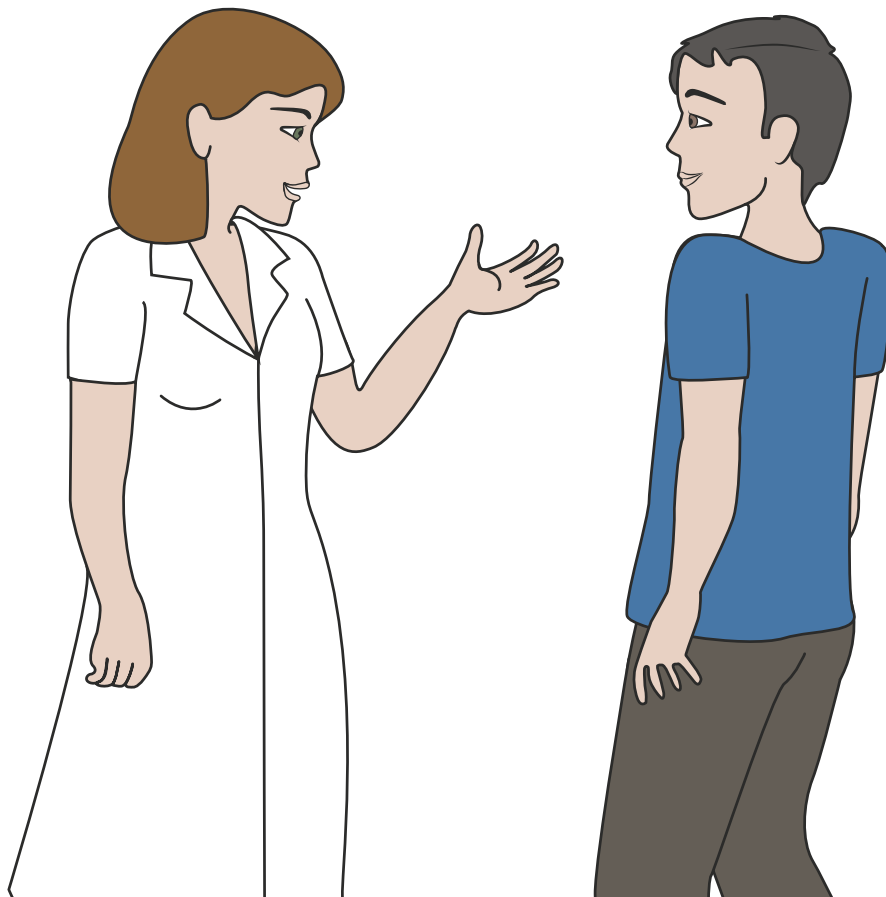

Si j'ai eu une perfusion, je dois boire beaucoup d'eau quand je rentre chez moi.

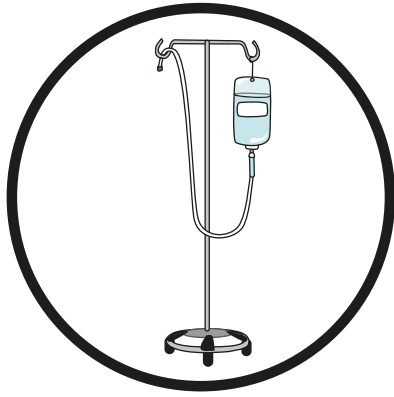

Le radiologue envoie les résultats du scanner à mon docteur.

Je retourne voir mon docteur.



SantéBD est disponible gratuitement :

- en téléchargeant l'application



- sur le site internet www.santebd.org

- sur la chaîne SantéBD  YouTube



SantéBD est conçu pour tous.

Les outils de communication SantéBD sont développés par l'association CoActis Santé qui fédère un grand nombre d'acteurs du monde associatif, institutionnel et sanitaire.

Ensemble, ils co-construisent ces outils pour en assurer une utilisation accessible à tous.

contact@santebd.org • www.santebd.org

Tous droits de reproduction, de représentation et de modification réservés sur tout support dans le monde entier. Toute utilisation à des fins autres qu'éducative et informative et toute exploitation commerciale sont interdites.

Les illustrations sont de Frédérique Mercier. ©CoActis Santé

La réalisation de cet outil est rendu possible grâce au soutien de :

FONDATION HANDICAP
MALAKOFF MÉDÉRIC
Groupe malakoff médéric humanis

 l'Assurance
Maladie

MAIRIE DE PARIS 

 CNSA
Caisse nationale de
solidarité pour l'autonomie

 Santé
publique
France



Ce document a été relu par des personnes avec un handicap intellectuel et respecte les règles européennes du « Facile à lire et à comprendre » (FALC). Ces règles permettent de rendre l'information accessible à tous.

© Logo européen Facile à lire : Inclusion Europe. Plus d'informations sur le site www.easy-to-read.eu